

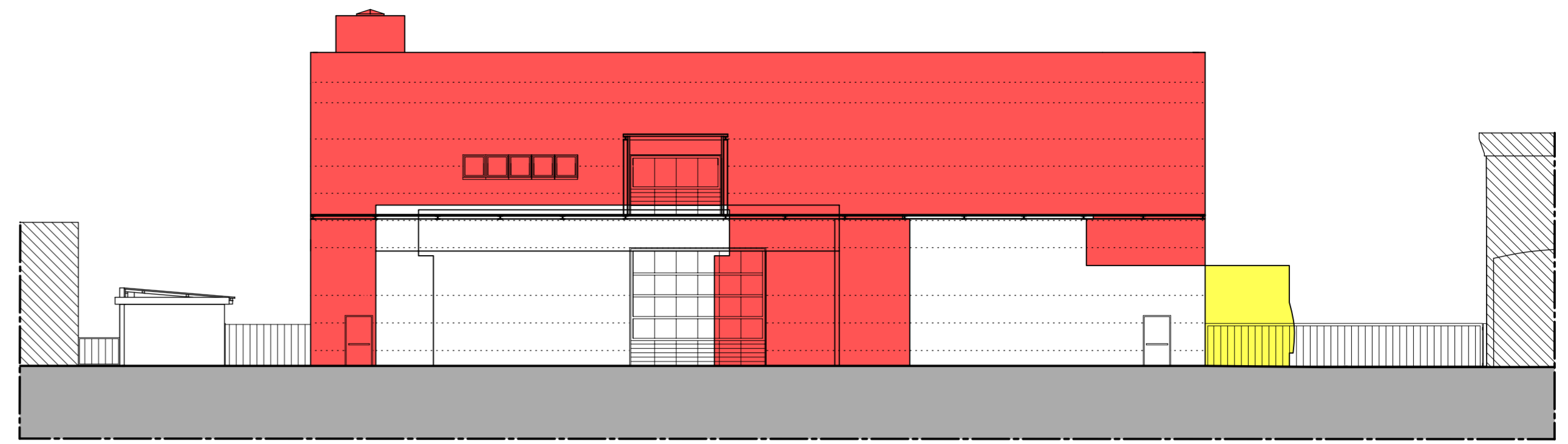

SOVRAPPOSIZIONE TRA STATO DI FATTO E PROGETTO
PROSPETTO NORD
scala 1:200



SOVRAPPOSIZIONE TRA STATO DI FATTO E PROGETTO
PROSPETTO SUD
scala 1:200



SOVRAPPOSIZIONE TRA STATO DI FATTO E PROGETTO
PROSPETTO OVEST
scala 1:200



SOVRAPPOSIZIONE TRA STATO DI FATTO E PROGETTO
PROSPETTO EST
scala 1:200

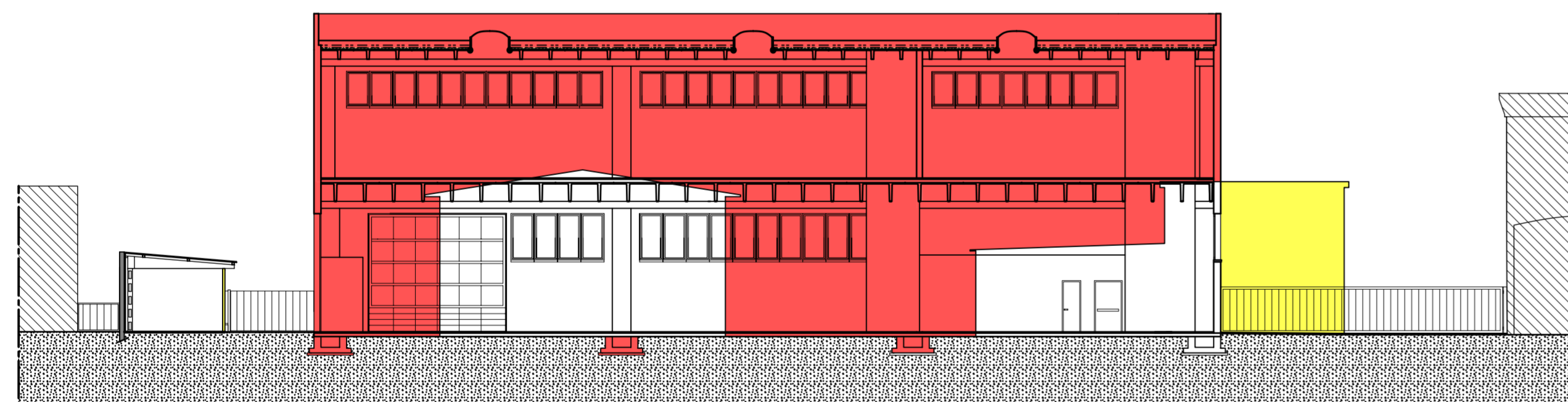

SOVRAPPOSIZIONE TRA STATO DI FATTO E PROGETTO
SEZIONE A-A
scala 1:200

LEGENDA:

- = costruzioni
- = demolizioni

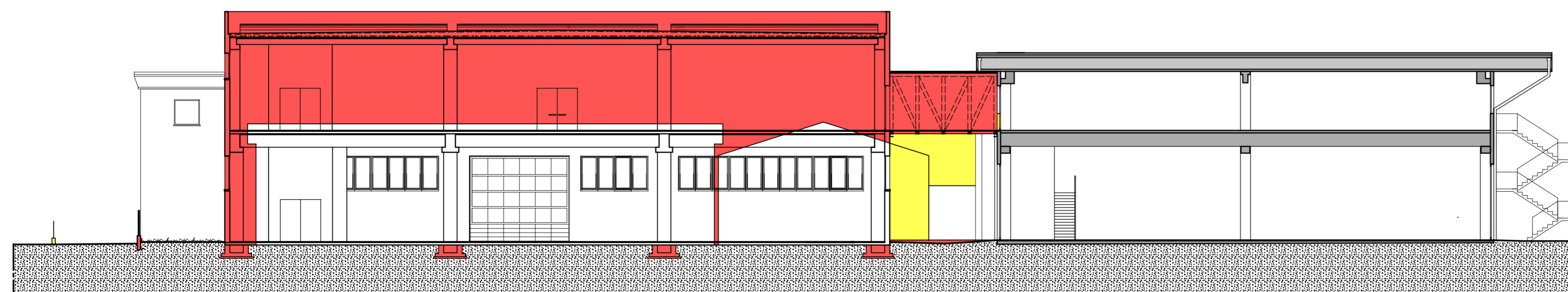

SOVRAPPOSIZIONE TRA STATO DI FATTO E PROGETTO
SEZIONE B-B
scala 1:200

PROGETTISTA: dott. LUIGI A. CANALE ingegnere Via Veneto, 2/c 36015 SCHIO (VI) tel e fax: 0445.500148 email: canale@ordine.ingegneri.vi.it pec: luigiantonio.canale@ingpec.eu	COMUNE DI LIMENA PROVINCIA DI PADOVA "ATLAS FILTRI" EDIFICIO IN VIA UNITA' D'ITALIA REALIZZAZIONE NUOVO FABBRICATO INDUSTRIALE previa demolizione fabbricati esistenti RICHIESTA DI PERMESSO DI COSTRUIRE CON DEROGA ALL'ALTEZZA IN VARIANTE AL P.I. TRAMITE SUAP art. 4 L.R. 55/2012 e art. 8 D.P.R. 160/2010
COMMITTENTE: 'ANASTASIA s.r.l.' Via Longhin, n. 11 35129 PADOVA Parte utilizzatrice A seguito contratto Leasing: 'MEDIOCREDITO ITALIANO S.p.A.' Via Montebello, n. 18 20121 MILANO	TAV. N. <div style="font-size: 2em; font-weight: bold; text-align: center;">12</div> OGGETTO: SOVRAPPOSIZIONE TRA STATO DI FATTO E PROGETTO: SEZIONE A-A, SEZIONE B-B, PROSPETTI. SCALA: 1:200 DATA: 28 novembre 2018