

SOVRAPPOSIZIONE TRA STATO DI FATTO E PROGETTO
PIANTA PIANO TERRA
scala 1:200

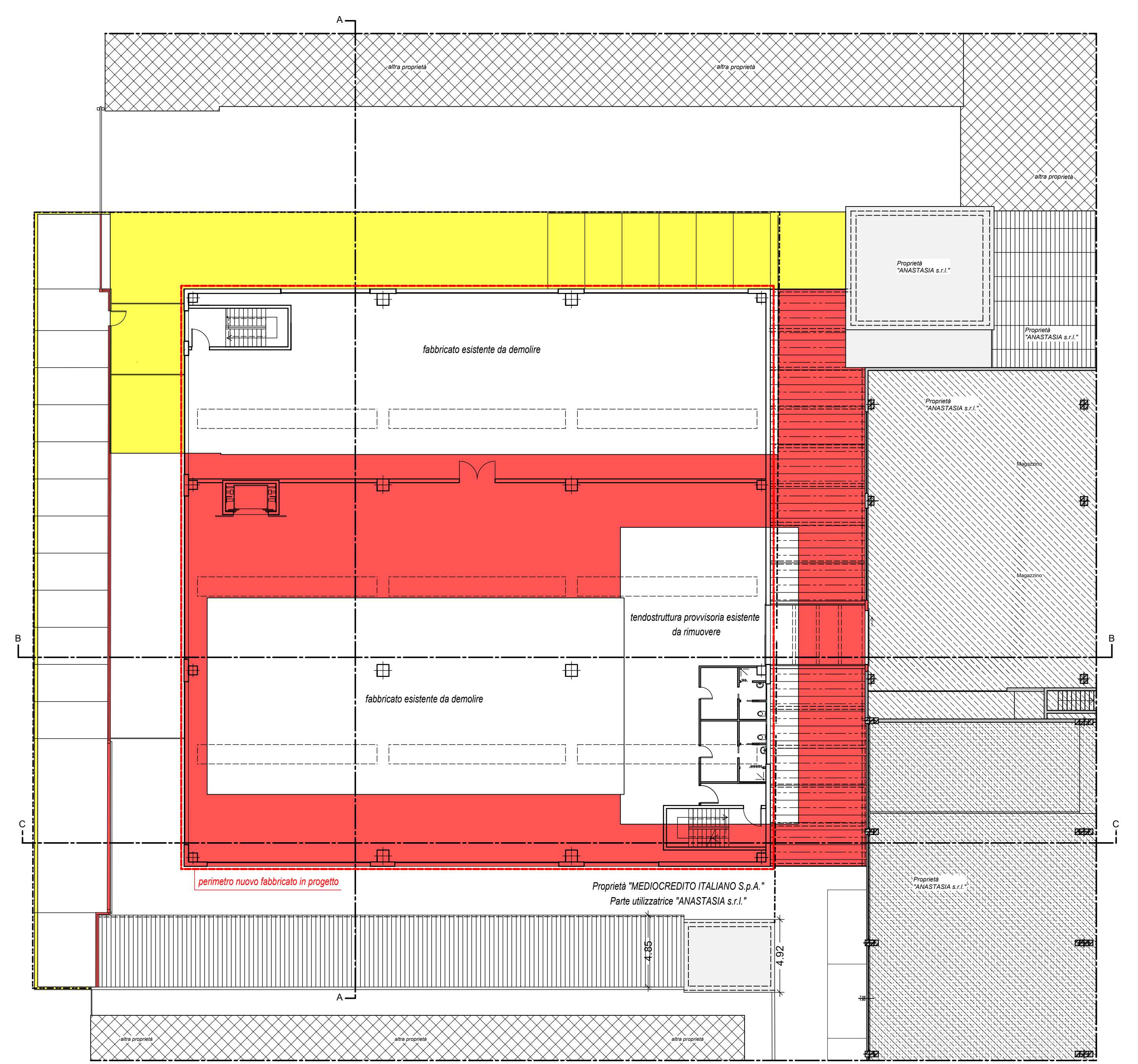

SOVRAPPOSIZIONE TRA STATO DI FATTO E PROGETTO
PIANTA PIANO PRIMO
scala 1:200

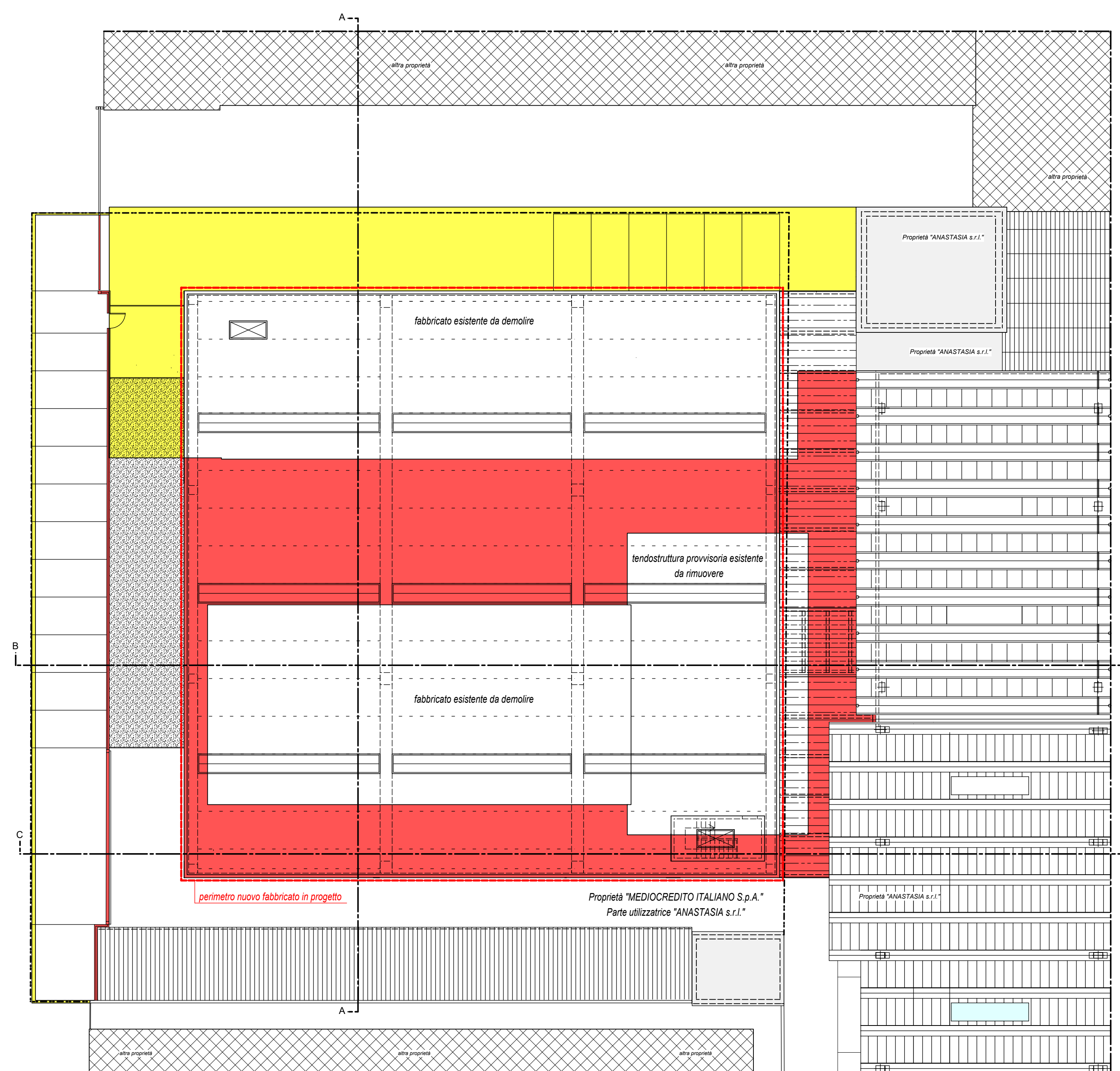
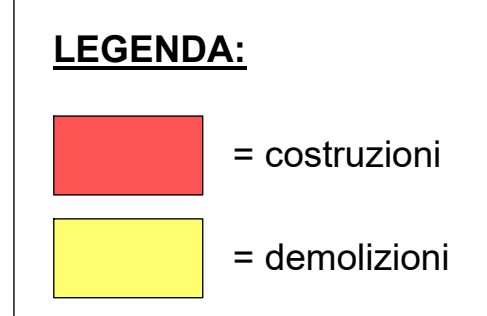

SOVRAPPOSIZIONE TRA STATO DI FATTO E PROGETTO
PIANTA PIANO COPERTURA
scala 1:200

PROGETTISTA: dott. LUIGI A. CANALE ingegnere	COMUNE DI LIMENA	PROVINCIA DI PADOVA
via Veneto, 2/c 36015 SCHIO (VI) tel e fax: 0445-500148 email: canale@bordone.ingegneri.vi.it pec: luigianthonio.canale@ingpec.eu	"ATLAS FILTRI" EDIFICIO IN VIA UNITA' D'ITALIA	
	REALIZZAZIONE NUOVO FABBRICATO INDUSTRIALE previa demolizione fabbricati esistenti	
	RICHIESTA DI PERMESSO DI COSTRUIRE CON DEROGA ALL'ALTEZZA IN VARIANTE AL P.I. TRAMITE SUAP art. 4 L.R. 55/2012 e art. 8 D.P.R. 160/2010	
COMMITTENTE: 'ANASTASIA s.r.l.' Via Longhin, n. 11 35129 PADOVA Parte utilizzatrice	TAV. N. 11	OGGETTO: SOVRAPPOSIZIONE TRA STATO DI FATTO E PROGETTO: PIANTE PIANO TERRA, PIANO PRIMO E COPERTURA.
A seguito contratto Leasing: MEDIOCREDITO ITALIANO S.p.A. Via Montebello, n. 18 20121 MILANO	SCALA: 1:200	DATA: 28 novembre 2018

Al termini di legge (Titolo IX, Capo I del C.C.) la proprietà di questo elaborato è riservata. Si fa divieto di riprodurlo oppure di renderlo noto a terzi senza nostra autorizzazione scritta con firma e timbro professionale posta in calce.