

PROGETTO
PROSPETTO NORD
scala 1:100

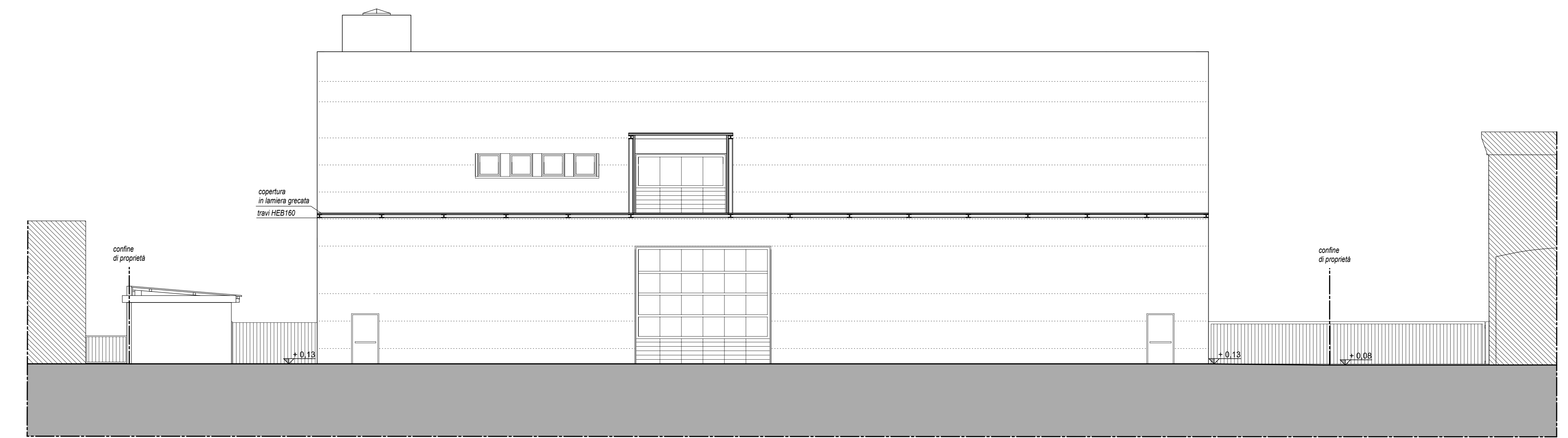

PROGETTO
PROSPETTO SUD
scala 1:100

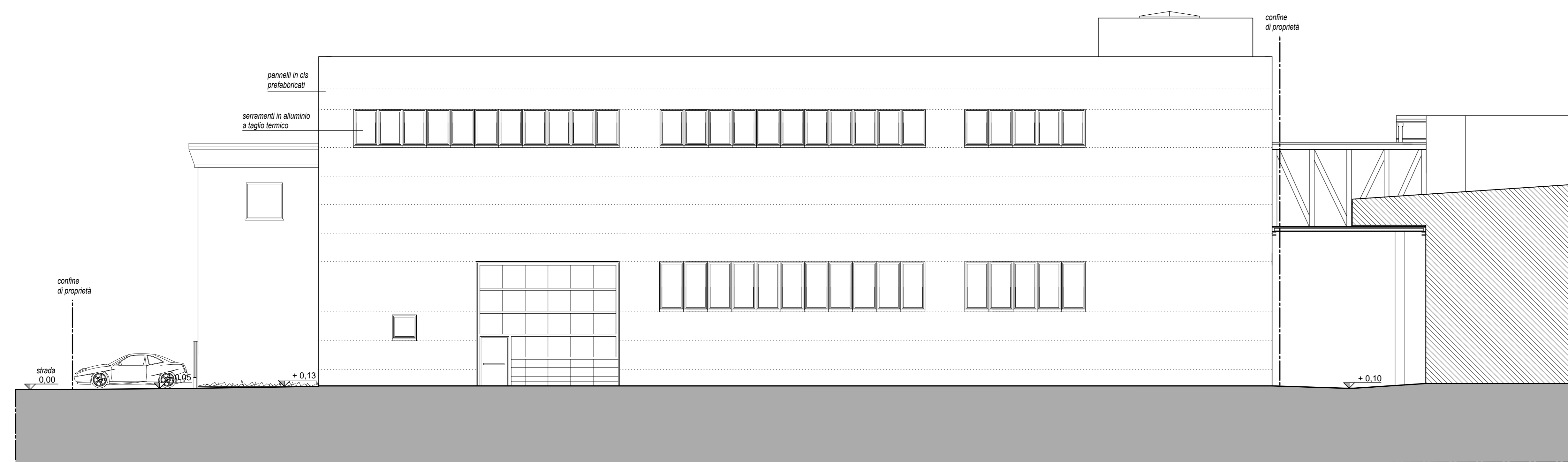

PROGETTO
PROSPETTO OVEST
scala 1:100

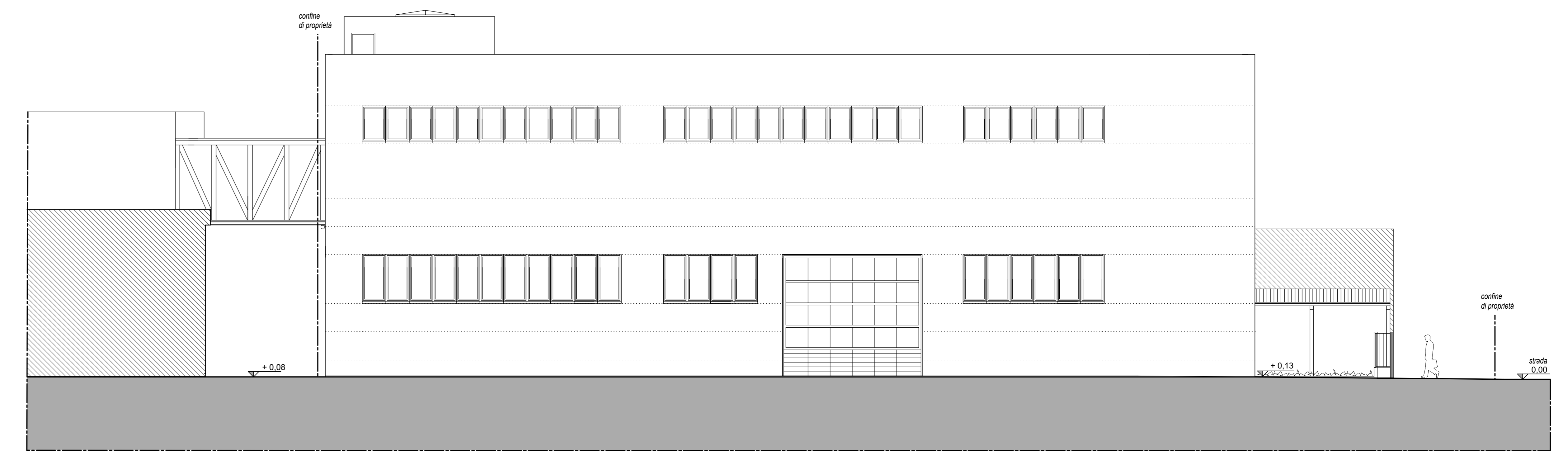

PROGETTO
PROSPETTO EST
scala 1:100

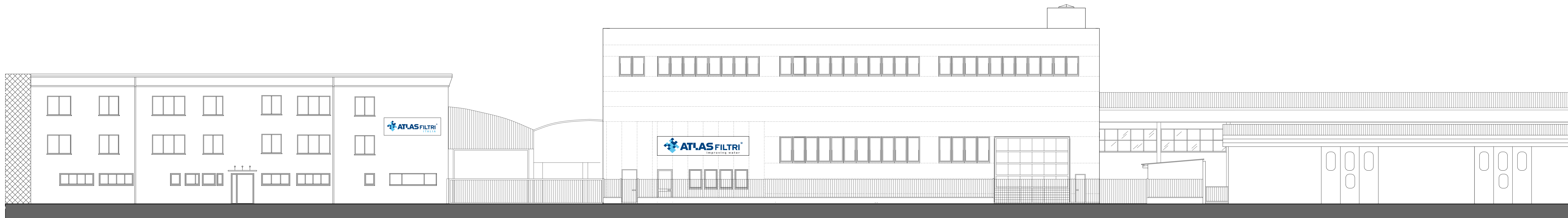

PROGETTO
PROSPETTO NORD
COMPLETO (su via Unità d'Italia)
scala 1:100

PROGETTISTA: dott. LUIGI A. CANALE ingegnere	COMUNE DI LIMENA	PROVINCIA DI PADOVA
via Veneto, 2/c 36015 SCHIO (VI) tel. e fax: 0445/3201148 email: canale@ordine.ingegneri.vi.it pec: luigiarlando.canale@ingpec.vi.it	"ATLAS FILTRI" EDIFICIO IN VIA UNITÀ D'ITALIA	
	REALIZZAZIONE NUOVO FABBRICATO INDUSTRIALE previa demolizione fabbricati esistenti	
	RICHIESTA DI PERMESSO DI COSTRUIRE CON DEROGA ALL'ALTEZZA IN VARIANTE AL P.I. TRAMITE SUAP art. 4 L.R. 55/2012 e art. 8 D.P.R. 160/2010	
COMMITTENTE: 'ANASTASIA s.r.l.' Via Longhin, n. 11 35129 PADOVA Parte utilizzatrice	TAV. N. 10	OGGETTO: PROGETTO: PROSPETTI
A seguito contratto Leasing: 'MEDIOCREDITO ITALIANO S.p.A.' Via Montebello, n. 18 20121 MILANO	SCALA: 1:100	DATA: 28 novembre 2018
<small>di territorio di legge (T. 109/19), Capo I del C.C. il progettista di questo elaborato è riservato. È vietata espressamente la ristampa o l'uso non autorizzato senza permesso scritto con firma del professionista iscritto in carica.</small>		